

## La borne de la sommité de la Croix du Levant

On la trouve aisément. Prenez votre carte Rando 2011, et de la cabane du Levant, tirez contre le nord-est. 300 m environ et vous y êtes. Cette sommité est à 1294 m.

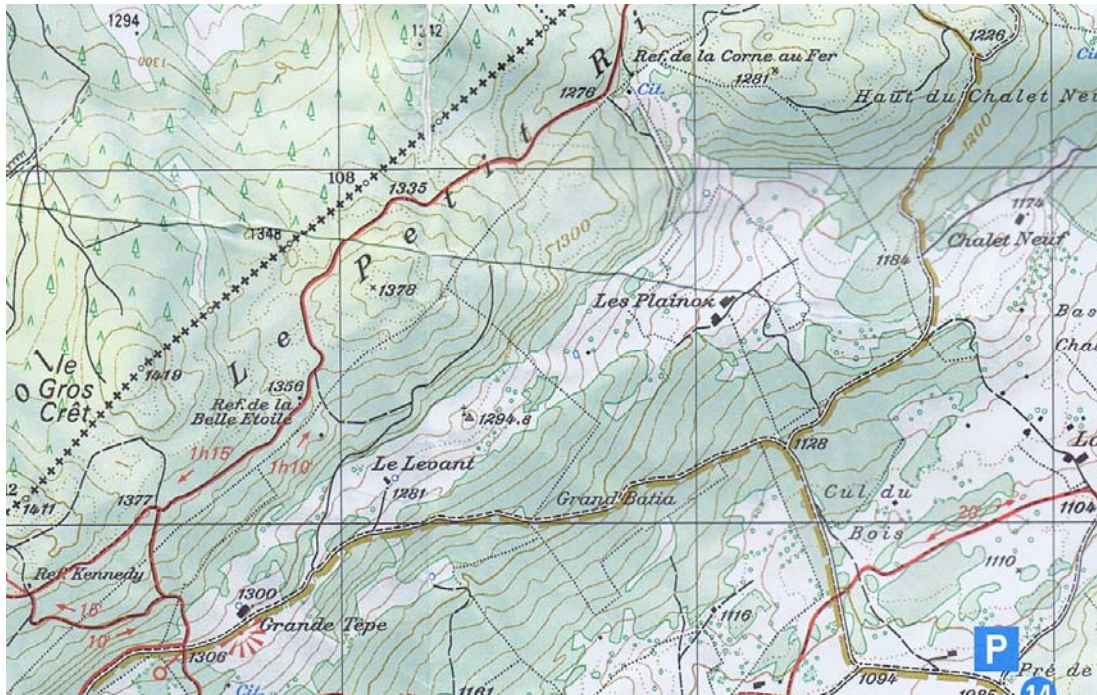

Nous pouvons rappeler ici que la Tépaz a été rachetée aux Usines de Vallorbe et des Rondoiz par la commune du Lieu le 9 décembre 1882 pour 24 000.- C'était une propriété de 80 hectares qui avait absorbé les Cernies Cart au début de ce même siècle.

La borne étant de 1883, peut-on estimer qu'elle fut posée par la commune du Lieu toute fière de son nouvel achat ? C'est fort possible.





A proximité une borne en apparence plus ancienne.



Croix et borne. La croix figure tout le passé protestant de la commune du Lieu, en particulier celui de la jeunesse de l'endroit.



Contre l'ouest, la cabane du Levant



Et contre l'orient, la vaste chaîne du Mont-Tendre encore passablement enneigée en ce dimanche 9 mai 2021.